

NACHO DIAGO - RAQUEL HEREDIA - JOAN BALLESTER - SANTIAGO MARTÍNEZ

# ESCALANTE

CENTRE D'ARTS ESCÈNIQUES

PRESENTA

# LA MÁQUINA DE RUBE GOLDBERG



XXVI PREMIOS  
**max**  
DE LAS ARTES ESCÈNIQUES  
CÁDIZ  
CANDIDATO

UN ESPECTÁCULO DE TEATRO  
Y MAGIA DE **NACHO DIAGO**



produce



colabora



distribuye



# LA MÁQUINA DE RUBE GOLDBERG

UN ESPECTÁCULO DE TEATRO Y MAGIA  
DE **NACHO DIAGO**

Una máquina de Rube Goldberg es un aparato muy sofisticado y complejo que realiza una tarea muy simple de una manera deliberadamente indirecta y elaborada, normalmente haciendo uso de una reacción en cadena.





# LA MÁQUINA DE RUBE GOLDBERG

UN ESPECTÁCULO DE TEATRO Y MAGIA  
DE **NACHO DIAGO**



Pero también es un espectáculo de **MAGIA** teatral que toma como punto de partida la vida y viñetas del caricaturista que inventó y dio nombre a estos absurdos mecanismos para poder abordar temas como:

la consecuencia de nuestros actos,

el destino,

la suerte,

el libre albedrío,

la capacidad de decisión de los seres humanos... los "gafe<sub>s</sub>"



# LA MÁQUINA DE RUBE GOLDBERG

UN ESPECTÁCULO DE TEATRO Y MAGIA  
DE **NACHO DIAGO**



A lo largo del espectáculo y a través de distintos juegos de magia abordamos estos temas sin perder de vista la personal manera de trabajar de la compañía, en la que se mezclan distintos lenguajes y emociones. Desde el teatro de objeto, la comedia de situación, el “slapstick” o hasta lo absurdo, la poesía visual y el humor.

Tres actores manipuladores, un mago y una marioneta “bunraku” (un tipo de títere japonés manipulado a 6 manos y de una gran expresividad).

Un espectáculo que nos invita a la reflexión acerca de cómo los pequeños detalles pueden cambiar el mundo o de qué puedo hacer yo para cambiarlo.

A veces para provocar grandes cambios esperamos encontrar el momento, la gran idea o los medios adecuados sin pararnos a pensar que un pequeño gesto se puede convertir en el primer peldaño que nos haga subir la escalera de la transformación.

Una invitación a cumplir tus sueños sin necesariamente seguir el camino que (se supone) tenemos marcado.



# LA MÁQUINA DE RUBE GOLDBERG

UN ESPECTÁCULO DE TEATRO Y MAGIA  
DE **NACHO DIAGO**



Hay una leyenda japonesa llamada  
“El hilo rojo del destino”

***“Un hilo rojo invisible conecta a aquellos que están destinados a encontrarse, sin importar tiempo, lugar o circunstancias. El hilo se puede estirar o contraer, pero nunca romper”***

Un espectáculo de magia, teatro, humor y títeres  
para toda la familia  
recomendado a partir de 6 años



# LA MÁQUINA DE RUBE GOLDBERG

UN ESPECTÁCULO DE TEATRO Y MAGIA  
DE NACHO DIAGO

Entre sus últimas producciones se encuentran:  
"Días de nocilla y magia"  
"Viaje a la Luna"  
"La Caja"  
"El misterioso caso de Houdini y la habitación cerrada"

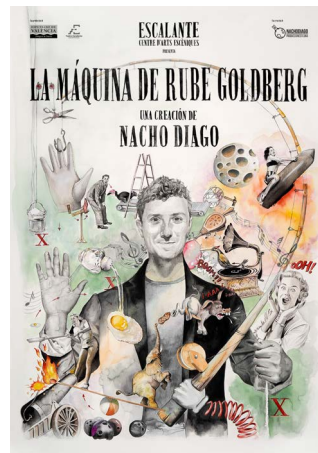
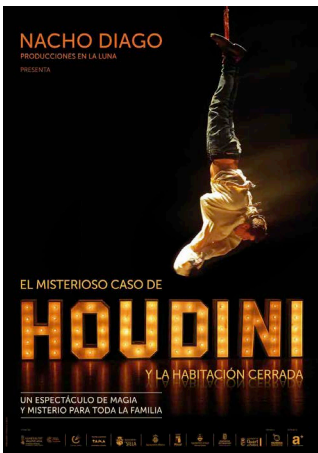

Nacho Diago, actor (licenciado en Arte Dramático por la E.S.A.D. Valencia) y mago. Empieza su andadura artística ya desde muy joven desarrollando su faceta de mago. Actúa en los más prestigiosos festivales de magia de toda España hasta que en 2005 gana el Primer Premio de Magia en el XXVII Congreso Mágico Nacional, lo que le convierte en Campeón de España.

Su magia sigue una línea de investigación donde el objeto cotidiano y común se transforma para convertirse en algo mágico e inesperado, fusionando con la magia todas las disciplinas escénicas que encuentra en su camino (marionetas, teatro físico, de objetos...). En el que la magia y el humor son los dos pilares básicos para indagar en la mezcla de lenguajes escénicos y con ellos transportar al público a lugares donde la imaginación

y el juego se convierten en parte de ellos mismos. Actualmente presenta y dirige su programa de magia "MAGNÍFICS" para Àpunt Mèdia.



# LA MÁQUINA DE RUBE GOLDBERG

UN ESPECTÁCULO DE TEATRO Y MAGIA  
DE **NACHO DIAGO**

UNA PRODUCCIÓN DE



**Creación y dirección**

**Nacho Diago**

**Confección de marioneta**

**Cati Berzosa**

**Interpretación**

**Nacho Diago, Joan Ballester,  
Santiago Martínez, Raquel  
Heredia**

**Música original**

**Paco Diago**

**Ayudante de dirección**

**Rebeca Valls**

**Producción ejecutiva**

**Mariángeles Marchirant,  
Laura Marín**

**Asesoría de magia**

**Juan Manuel Marcos**

**Foto**

**María Cardenas,  
Vicente A. Jiménez**

**Escenografía**

**Blanca Añón**

**Diseño gráfico**

**Assad Kassab**

**Construcción escenografía**

**Espacio Odeón**

**Ilustración**

**Ana Collado**

**Iluminación**

**Joan Ballester**

**Vídeo**

**La pinza studio**

**Programación e inventos**

**F.J. Giménez**

**Vídeo promo**

**microfilm.pro**

**Diseño de vestuario**

**María Almudever**

**Distribución**

**a+ soluciones culturales**







## DISTRIBUCIÓN

# a<sup>+</sup>

soluciones culturales

**Mariángeles Marchirant**

**616 533 805**

**ma.marchirant@a-mas.net**

**Laura Marín**

**616273496**

**laura.marin@a-mas.net**



PRODUCE



COLABORA



DISTRIBUÏE

